

HOTĂRÂREA nr. 398 **din 26.07.2018**

privind dezmembrarea în 2 loturi a terenului, proprietate publică a municipiului Galați, în suprafață de 21554 mp, situat în Galați, Micro 17, str. Prelungirea Brăilei – zona Drumul de Centură, T156/1, P12

*Inițiator: Primarul Municipiului Galați, Ionuț-Florin Pucleanu;
Numărul și data depunerii proiectului de hotărâre: 429/10.07.2018*

Consiliul local al Municipiului Galați, întrunit în ședință ordinară, în data de 26.07.2018;

Având în vedere expunerea de motive nr. 58374/10.07.2018, a inițiatorului-Primarul Municipiului Galați, Ionuț-Florin Pucleanu;

Având în vedere raportul comun de specialitate nr. 58376/10.07.2018, al Direcției Patrimoniu, al Direcției Financiar Contabilitate și al Serviciului Juridic și Legalitate;

Având în vedere raportul de avizare al comisiei de buget finanțe, administrarea domeniului public și privat al municipiului;

Văzând adresa nr. 850/EC/16.01.2018, a Administrației Naționale Apele Române–Administrația Bazinală de Apă Prut–Bârlad, înregistrată la Registratura Generală a Municipiului Galați sub nr. 4299/16.01.2018;

Văzând Referatul de admitere dezmembrare imobil nr. 43258/22.06.2018;

Având în vedere dispozițiile art. 36, alin. (1) din Legea nr. 18/1991, a fondului funciar, republicată, cu modificările și completările ulterioare;

Având în vedere dispozițiile Legii nr. 7/1996 a cadastrului și publicității imobiliare, republicată, cu modificările și completările ulterioare;

Având în vedere dispozițiile Ordinului Directorului General al Agenției Naționale de Cadastru și Publicitate Imobiliară nr. 700/09.07.2014 privind aprobarea Regulamentului de avizare, recepție și înscriere în evidențele de cadastru și carte funciară, cu modificările și completările ulterioare;

Având în vedere dispozițiile art. 36, alin. (1) din Legea administrației publice locale nr. 215/2001, republicată, cu modificările și completările ulterioare;

În temeiul art. 45, alin. (3) din Legea nr. 215/2001, a administrației publice locale, republicată, cu modificările și completările ulterioare,

HOTĂRĂȘTE:

Art. 1 – (1) *Se aprobă dezmembrarea în 2 loturi a terenului, proprietate publică a municipiului Galați, în suprafață de 21554 mp, situat în Galați, Micro 17, str. Prelungirea Brăilei –zona Drumul de Centura, între Coca-Cola și Salbero, T156/1, P12, după cum urmează:*

- Lot 1 - cu suprafața măsurată de 20828 mp, având numărul cadastral 126705,

- Lot 2 - cu suprafața măsurată de 726 mp, având numărul cadastral 126706;

(2) Terenurile sunt individualizate în anexa care face parte integrantă din prezenta hotărâre.

Art. 2 - *Primarul municipiului Galați se împuternicește cu ducerea la îndeplinire a prevederilor acestei hotărâri.*

Art. 3 – *Secretarul municipiului Galați va asigura transmiterea și publicitatea prezentei hotărâri.*

Președinte de ședință,

*Contrasemnează,
Secretarul Municipiului Galați,
Radu Octavian Kovacs*

PLAN DE AMPLASAMENT SI DELIMITARE A IMOBILULUI
CU PROPUNEREA DE DEZLIPIRE /ALPIRE

ANEXA 1.36

Sc. 1:1500

Nr. cadastral: 125525	Suprafata masurata (mp)	Adresa imobilului: Mun Galati, Micro 17, str. Prelungirea Brailei Lot 1,2; T156/1,P12, Lot 1a; T156/1,P13; Zona drumul de centura Intre Coca-Cola si Salbero; T156/1,P12
Nr. Carte Funciara: 125525	21 554	UAT GALATI

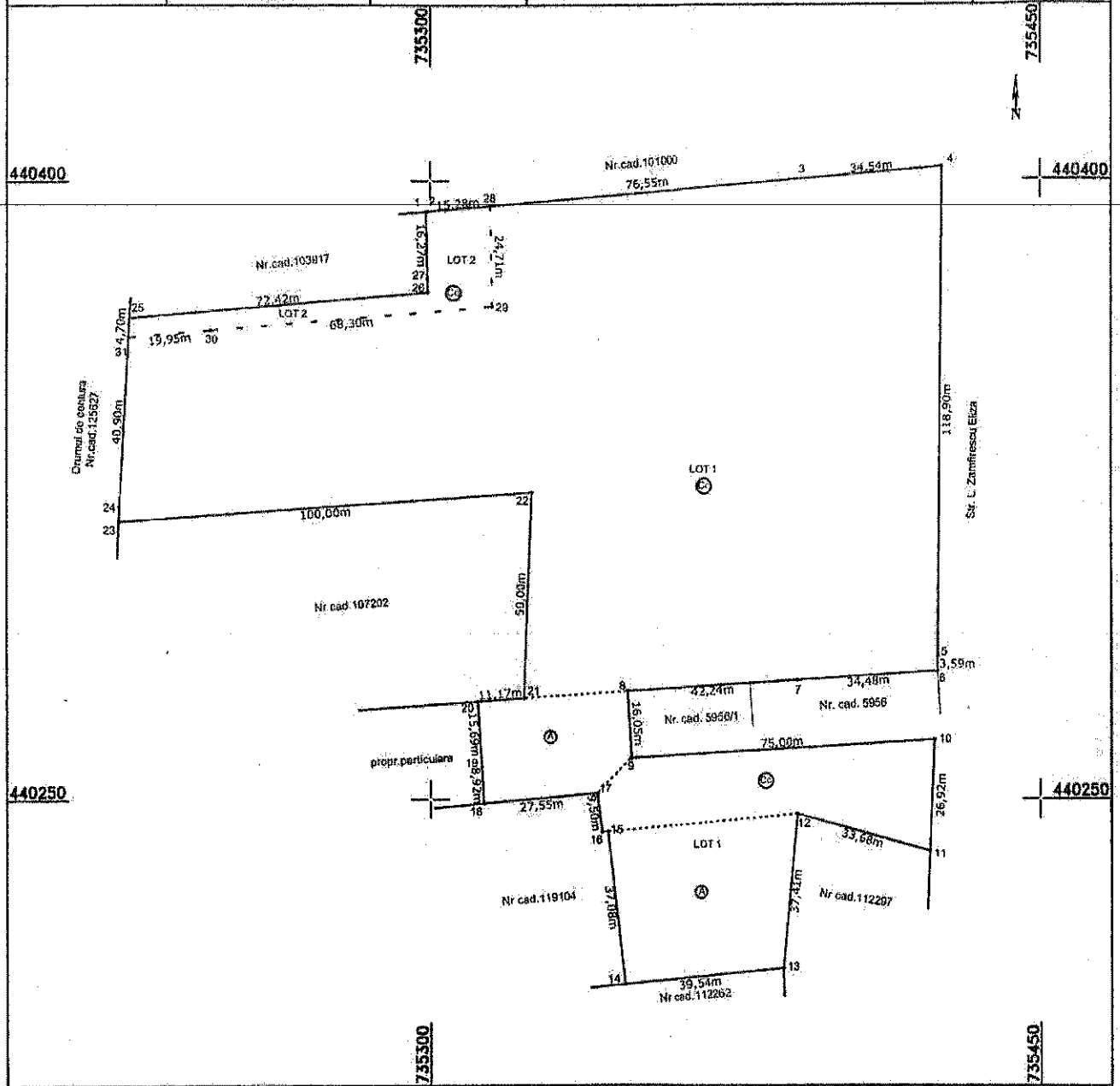

Dezlipire/Alpire Imobil

Situatia actuala (Inainte de dezlipire/alpire)				Situatia viitoare (dupa dezlipire/alpire)			
Nr. Cad.	Suprafata totala(mp)	Categoria de folosinta	Descrierea imobilului	Nr. Cad.	Suprafata totala(mp)	Categoria de folosinta	Descrierea imobilului
125525	19108	Cc			20828	Cc, A	LOT 1
	2446	A			726	Cc	LOT 2
Total	21554			Total	21554		

Inspector *43258 / 22.06.2018*

Confirma introducerea imobilului in baza de date integrat si atribuirea numarului cadastral

Semnatura si parafa

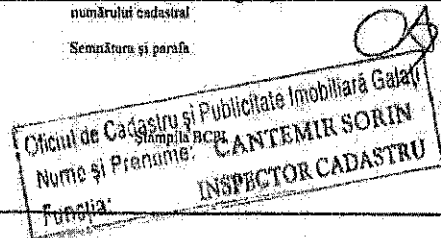
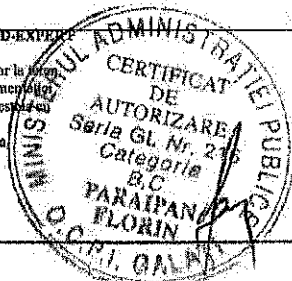
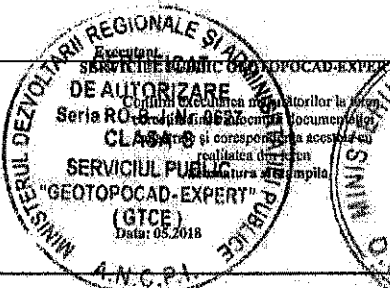

Plan de amplasament și delimitare a imobilului
scara 1:2000

ANEXA 1.35

Nr.cadastral	Suprafața măsurată a imobilului(mp)	Adresa imobilului
	20828	Mun Galati, Micro 17, str. Prolungirea Brailei Lot 1,2; T156/1,P12, Lot 1a; T156/1,P13; Zona drumul de centura intre Coca-Cola si Saibero; T156/1,P12; Lot 1
126705		
Nr. Carte Funciara	Unitatea Administrativ Teritorială (UAT)	
	Galati	

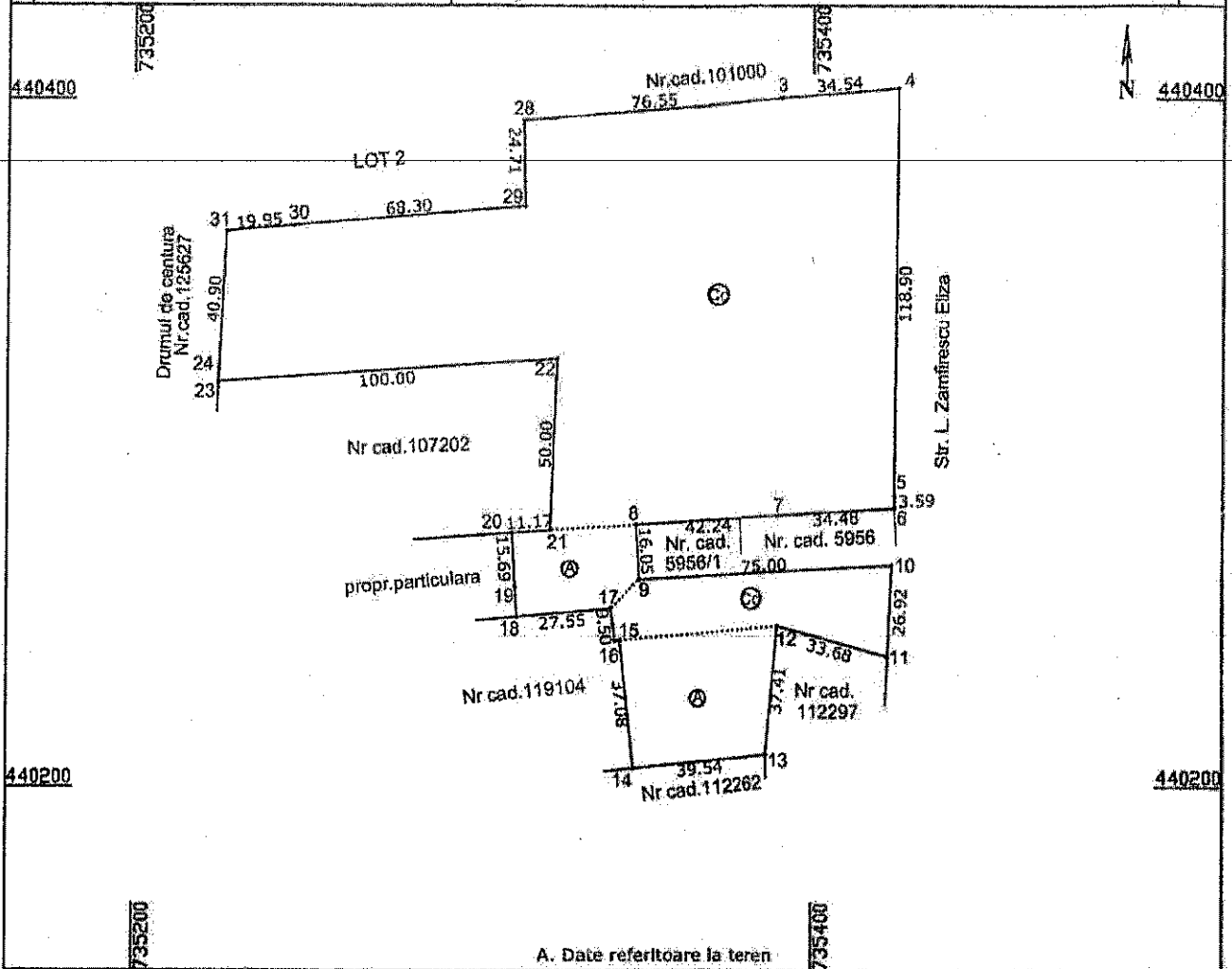

Nr. parcela	Categorie de folosinta	Suprafata (mp)	Mentiiuni
1	Cc	18382	Terenul pe laturile 28-18, 23-31 este nematerializat, pe laturile 18-23 prin gard din tabla, iar pe latura 31-28 nematerializat.
2	A	2446	
Total		20828	

B. Date referitoare la constructii			
Cod	Destinatia	Suprafata construita la sol (mp)	Mentiiuni
Total			

Suprafata totala masurata a imobilului = 20828 mp
Suprafata din act = mp

Executant: Serviciu de Geotopocad Expert

Confirmarea executării terenului, corectitudinea măsurătorilor cadastrale și corectitudinea planșelor cadastrale

MINISTERUL TARIILOR REGIONALE DE AUTORITATE PUBLICE
CLASA S
SERVICIUL PUBLIC "GEOPOCAD-EXPERT" (GTCE)
Data: 05.2018
A.N.C.P.I.

MINISTERUL ADMINISTRATIEI PUBLICE
CERTIFICAT DE AUTORIZARE
Seria GL Nr. 216
Categorie B.C.
PARAIAN FLORIN
O.C.P.I. GALATI

Confirmarea introducerii imobilului în baza de date integrată și atribuirea numărului de cadastru

INSPECTORATUL LOCAL DE CADASTRU
Municipalitatea Galati

Seminatura: *[Signature]*

Data: 22.06.2018

Stampila BCPI

